

DELFINO



CAPODOGLIO



CETACEI

BALENA



ORCA



TRICHECO



FOCA



OTARIA



ELEFANTE MARINO



PESCI

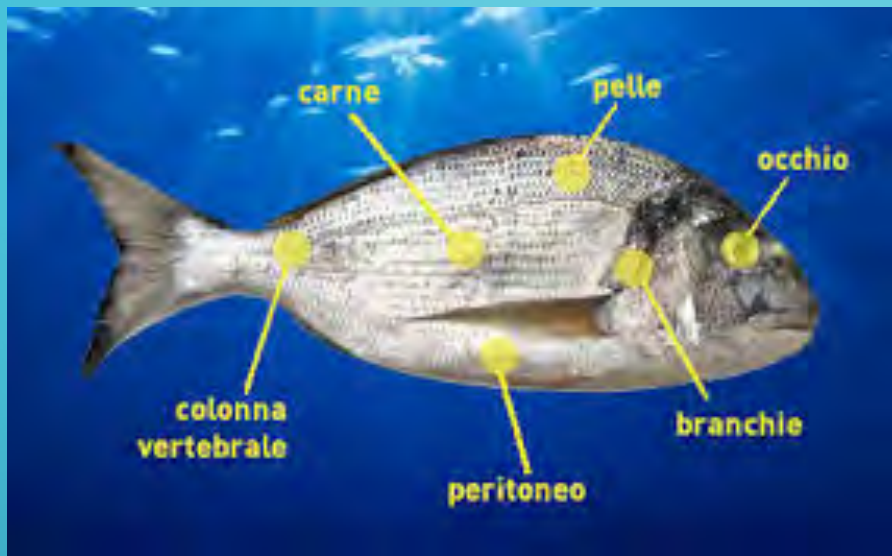

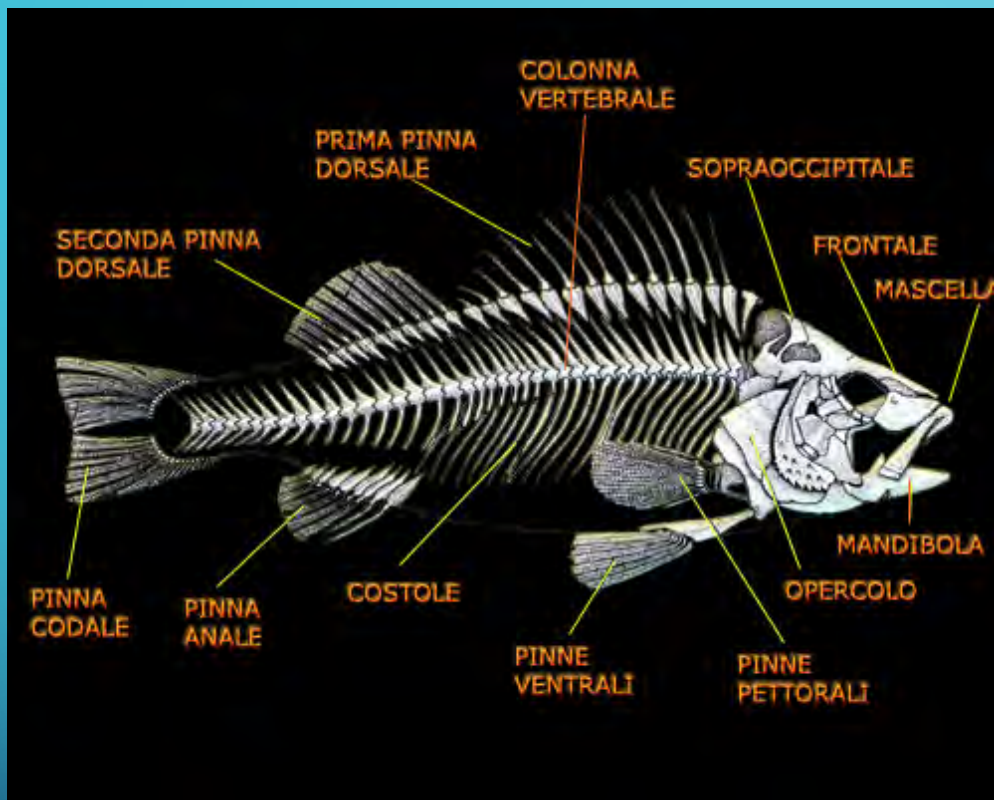

VESCICA NATATORIA





CHI SONO E COME VIVONO
I MAMMIFERI TERRESTRI?





Cos'hanno in comune?
Guardate i loro denti!



Sono CARNIVORI



animali con una dieta
consistente in massima parte
di carne



Sono RODITORI

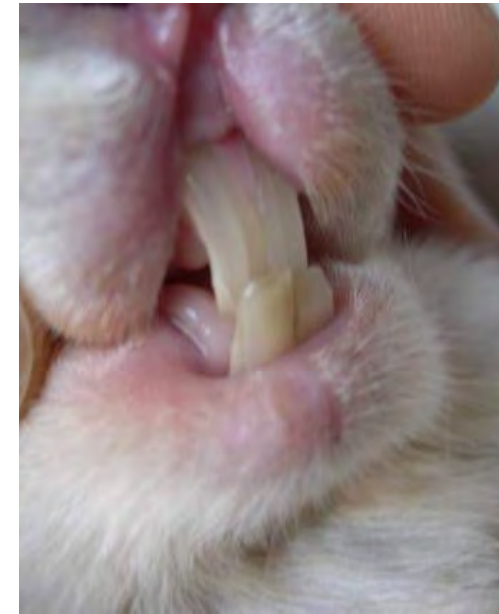

Il nome "roditore" deriva dal verbo latino *rodere* che significa "rosicchiare", in riferimento all'abitudine che accomuna tutti questi animali.





Sono **ERBIVORI**





Sono **ONNIVORI**



Sono INSETTIVORI



MA ALLORA COSA ACCOMUNA TUTTI QUESTI ANIMALI?



MAMMIFERI

Caratterizzati dal
fatto che
ALLATTANO

[comp. del lat. *mamma*
«mammella» e *-fero*;
 propr. «fornito di mammelle»].

